

**Chefärzt Dr. med. M. Imach**  
 Frauenklinik Marien Hospital Wesel  
 Pastor-Janißen-Str. 8 - 38, 46483 Wesel  
 Telefon: 0281 104-0 (1160)  
 E-Mail: matthias.imach@marien-hospital-wesel.de

**Chefärztin Fr. I. Krause-Richter**  
 Gynäkologie Evangelisches Krankenhaus Wesel  
 Schermbecker Landstr. 88, 46485 Wesel  
 Telefon: 0281 106-0 (2700)  
 E-Mail: krause-richter@evkwesel.de  
 Internet: www.evkwesel.de

**Dr. med. Daniela Rezek**  
 Leitende Ärztin Senologie / Ästhetische Chirurgie  
 Frauenklinik Marien-Hospital  
 Pastor-Janißenstraße 8-38, 46483 Wesel  
 Telefon: 0281 104-0 (1160)  
 E-Mail: daniela.rezek@marien-hospital-wesel.de

**MD (Univers. Damaskus) B. Youssef**  
 Oberarzt / Senologie Gynäkologie  
 Evangelisches Krankenhaus Wesel  
 Schermbecker Landstraße 88  
 46485 Wesel  
 Telefon: 0281 106-0 (2700)  
 E-Mail: youssef@evkwesel.de

**Dres. med. Hamper/Sachse-Heusser/  
 Scheurer/Schlitt**  
 Radiologische Gemeinschaftspraxis am  
 Evangelischen Krankenhaus Wesel,  
 Schermbecker Landstr. 88, 46485 Wesel  
 Telefon: 0281 106-0 (2519)  
 E-Mail: radiologie@evkwesel.de

**Frau Dr. med. Paniczek et al**  
 Praxis für Radiologie, Neuroradiologie und  
 Nuklearmedizin am Marien Hospital Wesel  
 Pastor-Janißen-Str. 8, 46483 Wesel  
 Telefon: 0281 338510  
 E-Mail: dr.paniczek@radiologie-wesel.de

**Frau Dr. med. A. Neuber et al**  
 Praxis für Pathologie  
 Kolpingstr. 7, 46483 Wesel  
 Telefon: 0281 338220  
 E-Mail: praxis@pathologie-wesel.de

**Dres. med. Glag/Horst**  
 Praxis für Strahlentherapie und Radioonkologie  
 Barloerweg 125, 46397 Bocholt  
 Telefon: 02871 246540  
 E-Mail: m.glag@strahlentherapie-bocholt.de

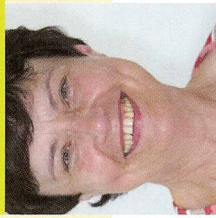

**Liebe Interessentin, liebe Patientin,**  
 mit diesem Falblatt möchten wir Ihnen die  
 Leistungen unseres Brustzentrums vorstellen  
 und einen Einblick in die intensive Zusammen-  
 arbeit unserer erfahrenen Spezialisten bieten.  
 Ein gemeinsames Ziel ist es, Frauen die best-  
 möglichen Informationen über Beratungs-,  
 Diagnose- und Behandlungsmöglichkeiten von  
 Brusterkrankungen zur Verfügung zu stellen.

Weitere Informationen im Internet unter:  
[www.brustzentrum-wesel.de](http://www.brustzentrum-wesel.de)

**Wir arbeiten interdisziplinär**  
 Im Brustzentrum Wesel werden alle Kompetenzen  
 gebündelt, die zur optimalen Diagnostik, Behandlung  
 und Nachsorge der Patientinnen nötig sind. Das stellen  
 wir durch eine fachübergreifende, qualitätsgesicherte  
 Zusammenarbeit folgender Berufsgruppen sicher:

Gynäkologie / Radiologie / Pathologie / Onkologie /  
 Strahlentherapie / Psychologische Betreuung /  
 Beratung / Gesundheitszentrum / Selbsthilfegruppen /  
 Sanitätshäuser

Auf eine enge Zusammenarbeit mit den zuweisenden  
 Frauenärzten und -ärztinnen legen wir größten Wert.



## Unser Angebot für Sie:

Wir bieten Ihnen ein sicheres Netz, um Sie im Fall einer Brusterkrankung mit der bestmöglichen Kompetenz umfassend zu betreuen.

Wir bieten rasche Abklärung unklarer Befunde und informative und verständliche Aufklärung.

## Schnelle Erreichbarkeit Zügige Terminvergabe Unverzügliche Therapie



Unsere Leistungen –  
für Sie zusammen gestellt

## Diagnostik

- Mammographie
- Ultraschall
- Kernspintomographie
- Stanzbiopsie
- High-Speed-Stanze
- Vacuumstanze
- Stereotaktische Biopsie
- Szintigraphie
- Pathologie

# Operative Therapien

- Brusterhaltende Therapie
- Brustentfernung und Rekonstruktion durch Eigengewebe oder Implantate
- Brustverkleinerung
- Brustaufbau
- Sentinel-Node-Markierung

## Operationen gutartiger Brusterkrankungen

- Entfernen gutartiger Tumore
- Brustverkleinerung und -vergrößerung durch verschiedene Operationsmethoden (auch als ästhetische Operation)

## Operationen bei Brustkrebs

Der häufigste Eingriff ist die brusterhaltende Operation, d.h. Entfernung des Tumors aus der Brust und Entnahme der Lymphknoten aus der Achselhöhle zur Klärung der lokalen Begrenztheit des Tumors oder seiner Ausgedehtheit.

## Sentinel Node / Wächter-Lymphknoten

Etabliertes, radioaktives Markierungsverfahren, das bei entsprechenden Vorbedingungen bei einer großen Zahl der Patientinnen angewandt werden kann. Ziel dabei ist, Nebenwirkungen/ Begleiterscheinungen/erkrankungen bei der Lymphknotenentnahme aus der Achselhöhle so gering wie möglich zu halten.

## Brustentfernung und Wiederaufbau

Ist die Entfernung der Brust unumgänglich und besteht der Wunsch nach einem Wiederaufbau der Brust, so kann zur Formung einer neuen Brust körpereigenes Gewebe durch verschiedene operative Techniken eingesetzt werden oder die Rekonstruktion durch Eigengewebe oder Implantate erreicht werden.



# Therapieverfahren

- Bestrahlung
- Chemotherapie
- Hormontherapie
- Psychoonkologische Betreuung
- Selbsthilfegruppen

*Das Brustzentrum Wesel ist dem Westdeutschen Brust-Centrum angeschlossen.*

## Strahlentherapie

Ein z. Z. obligates Verfahren bei brusterhaltenden Therapien ist die Strahlentherapie. Sie dient zur Vorbeugung von Rezidiven und zur Schmerzbehandlung. Hierzu stehen die modernsten und damit sichersten und schonensten Bestrahlungsverfahren für Sie zur Verfügung.

## Chemotherapie

Chemotherapien werden zur Zerstörung von Tumorzellen eingesetzt. Dabei macht man sich mit Hilfe von sog. Zytostatika die schnelle Zellteilung zu nutzen. Chemotherapien können vor und nach der operativen Therapie eingesetzt werden.

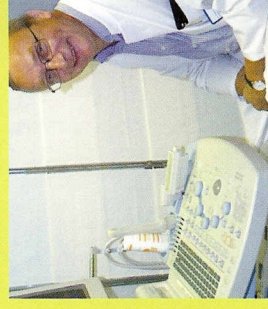

# Psychoonkologische Beratung

Die Diagnose Brustkrebs ist eine lebensverändernde Situation, deren Bewältigung durch eine begleitende psychoonkologische Betreuung unterstützt wird.

Um eine gesunde Verarbeitung der Diagnose Brustkrebs zu ermöglichen, bieten wir im Rahmen der psychoonkologischen Beratung ein Netzwerk unterstützender Maßnahmen an:

*Psychologische Gespräche  
Sozialberatung  
Selbsthilfegruppen u.a.*

## Brustsprechstunde

Die Brustsprechstunde bietet die Möglichkeit, Brustprobleme jeglicher Art vorzustellen

- Ultraschalluntersuchungen
- ambulante feingewebliche Abklärung
- Beratung zur operativen Therapie bei Brustveränderung

## Regelmäßige interdisziplinäre onkologische Besprechungen im Brustzentrum

Regelmäßig finden interdisziplinäre Fallbesprechungen des individuellen Krankheitsbildes mit gemeinsamer Therapieplanung statt.

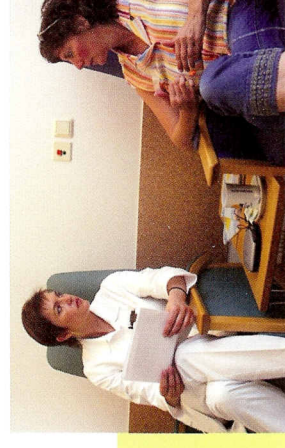

# Diagnostik

## Mammographie

Das wichtigste Verfahren zur Brustkrebsfrüherkennung und zur Entdeckung nicht tastbarer Tumoren sowie Mikroalk ist die Röntgenuntersuchung der Brust.

## Ultraschall

Die Ultraschalluntersuchung mit besonderen High-End Geräten kann wichtige Hinweise zur Einschätzung von Gut- oder Bösartigkeit eines verdächtigen Befundes liefern. Vor allem bei der Untersuchung junger Patientinnen ist sie häufig der Mammographie überlegen. Die Ultraschalluntersuchung ist eine Ergänzung zur Mammographie, ersetzt sie aber nicht.

## Kernspintomographie

Die Kernspintomographie ist ein zusätzliches Untersuchungsverfahren für spezielle Fragestellungen. Sie dient nicht der Basisdiagnostik.

## High-Speed-Stanze

Nach örtlicher Betäubung werden mehrere feinste Gewebezyylinder aus dem auffälligen Brustgewebe entnommen und zur pathologischen Begutachtung weiter gegeben. Das Ergebnis liegt innerhalb von 24 Stunden vor.

## Vacuumbiopsie

Die Vacuumbiopsie wird zur Diagnostik und zur Therapie eingesetzt. Sie ist eine minimalinvasive Biopsiemethode zur Klärung verdächtiger Bezirke im Brustdrüsengewebe unter Ultraschallkontrolle.

## Stereotaktische Biopsie

Die stereotaktische Biopsie ist die gleiche Biopsiemethode wie die Vacuumbiopsie, aber unter mammographischer Kontrolle. Sie dient der Abklärung von Mikroalk.

